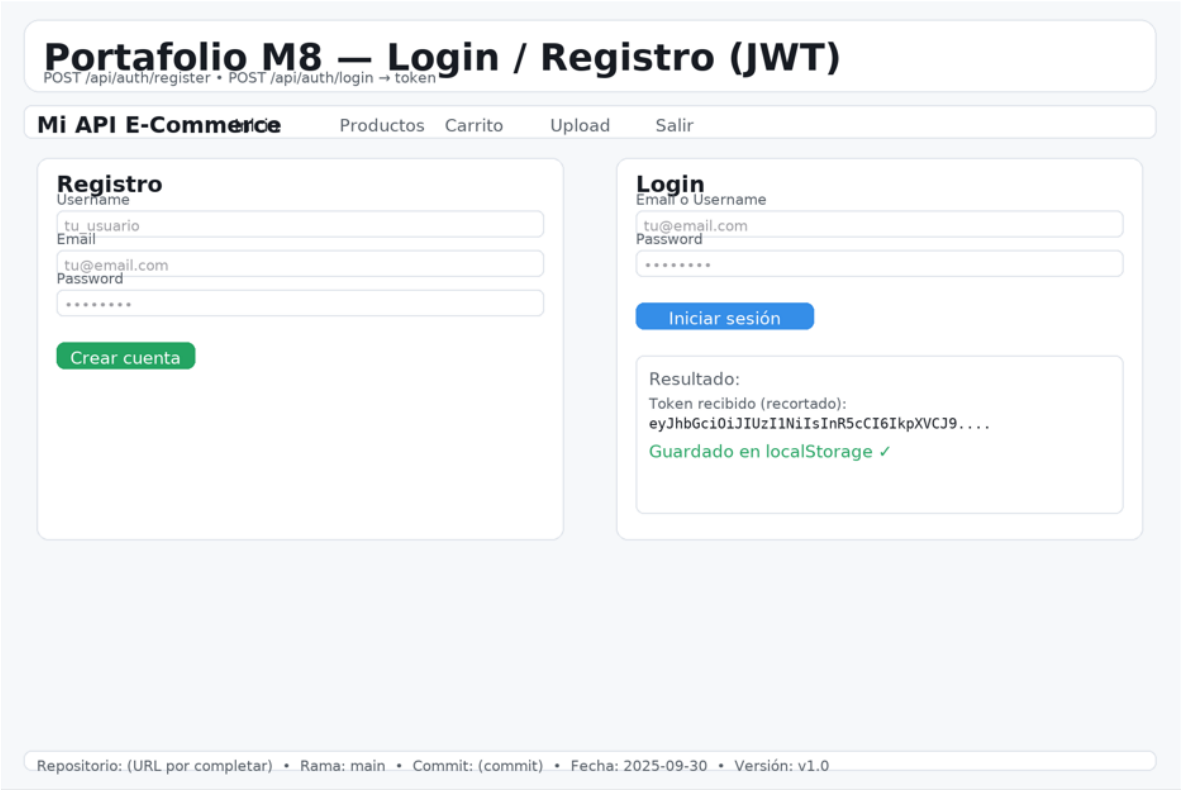

Login / Registro (JWT)

*Formularios de **Registro** y **Login**. Al iniciar sesión exitosamente, la API retorna un **JWT** que se **guarda en localStorage**. Endpoints: **POST /api/auth/register**, **POST /api/auth/login**.*

Productos — ruta protegida

*Listado obtenido desde **GET /api/products**. La llamada incluye el header **Authorization: Bearer <token>**. Cada **card (tarjeta)** presenta precio y botón **Agregar**.*

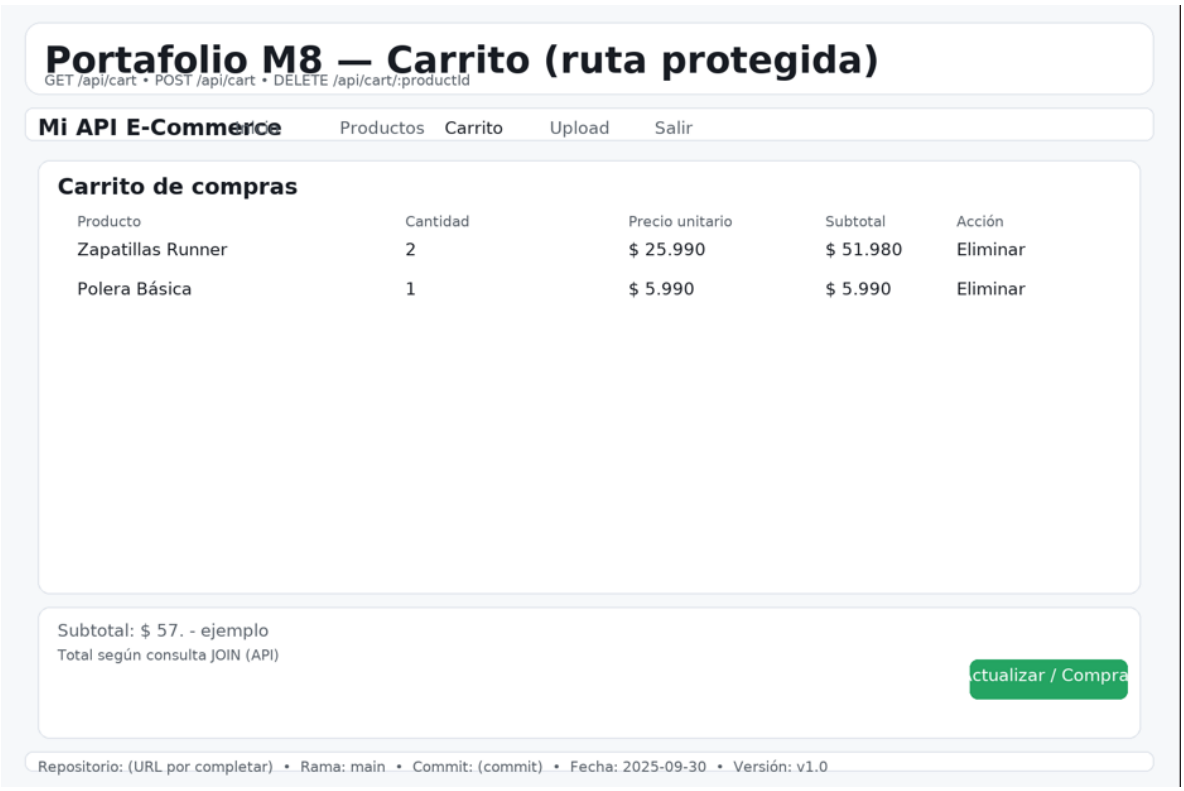

Carrito — ruta protegida
*Vista del **carrito del usuario autenticado** (JOIN en DB). Acciones: **POST /api/cart** (agregar) y **DELETE /api/cart/:productId** (eliminar). Botón para confirmar compra o actualizar cantidades.*

Subida de archivo (Multer/express-fileupload)
*Formulario protegido para **POST /api/upload**. Valida **extensión** y **tamaño** y guarda el archivo en **/uploads**. Devuelve nombre original y ruta final.*

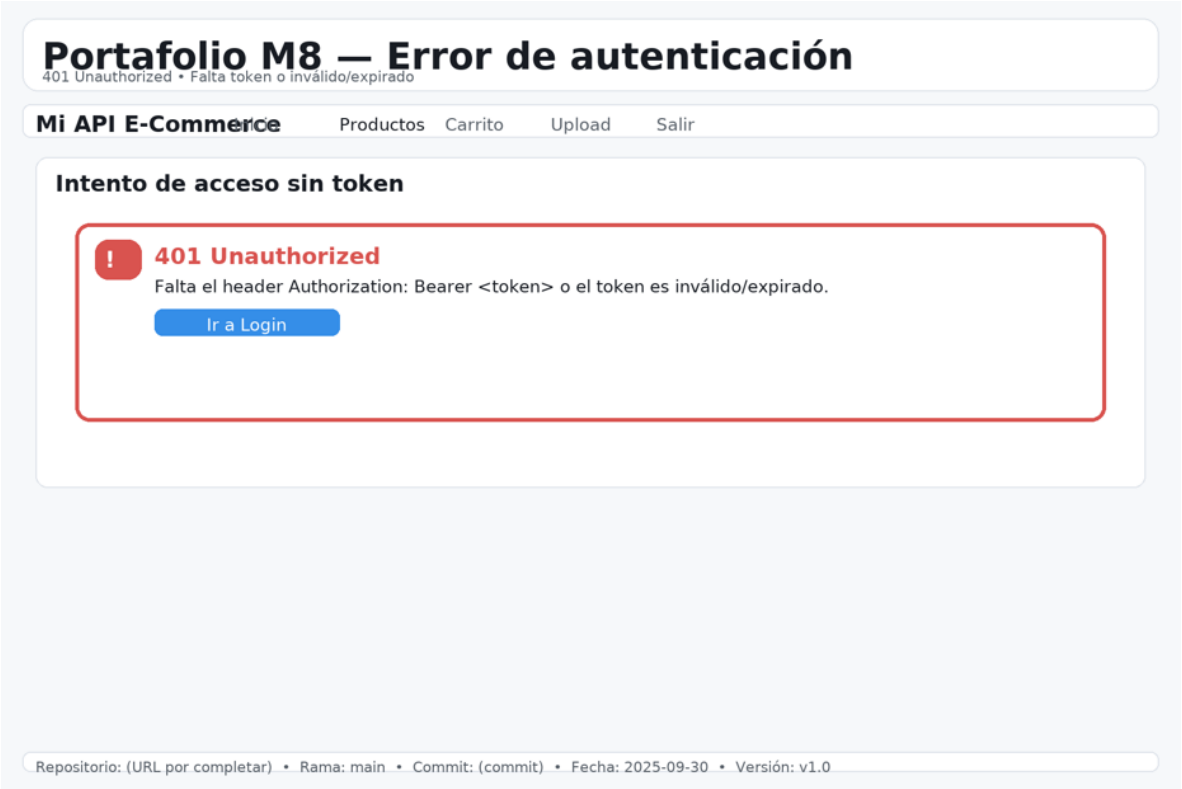

Error 401 (Unauthorized)
*Intento de acceder sin token o token inválido/expirado. La API responde **401 Unauthorized**. CTA para volver a Login.*